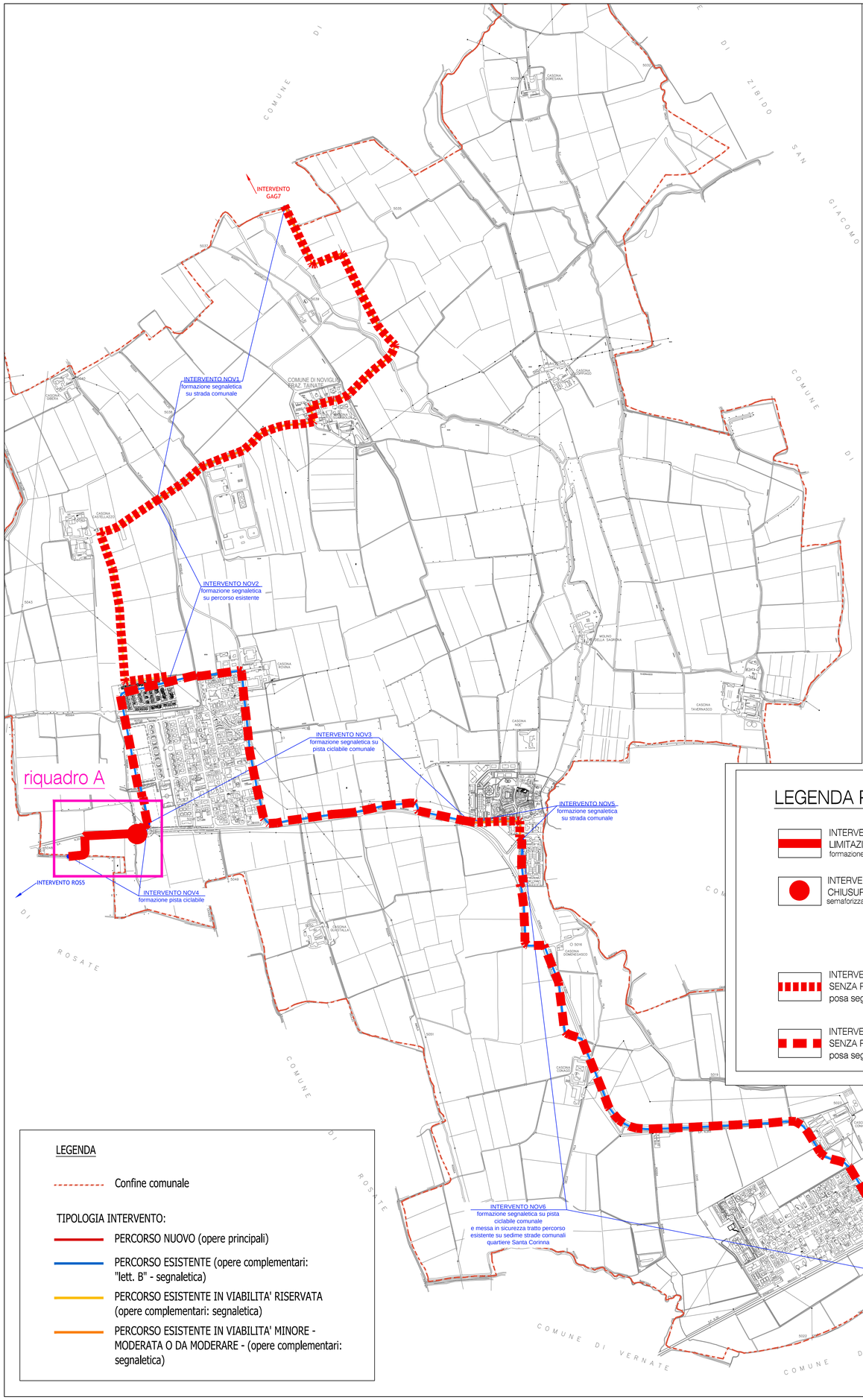

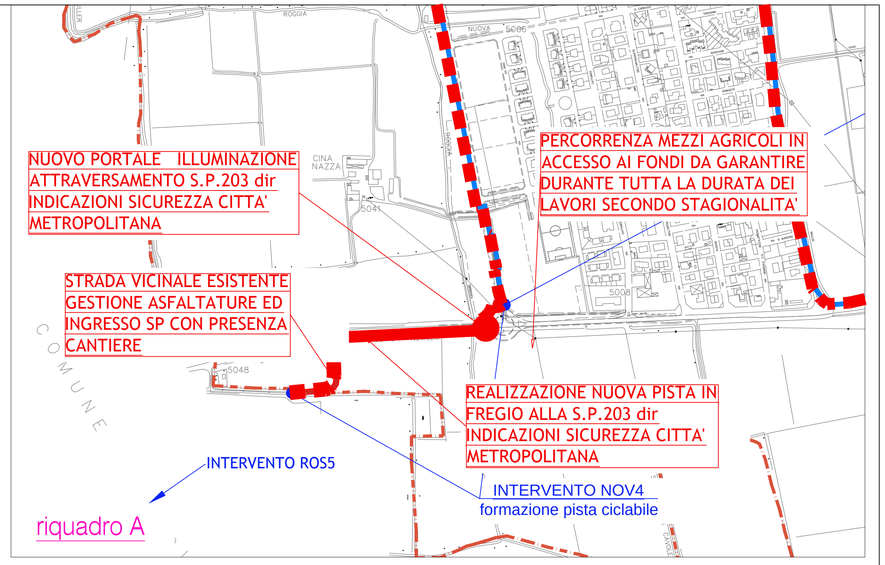

LEGENDA PIANO SICUREZZA

- INTERVENTI SU BANCHINA SP 203
  LIMITAZIONI ALLA CIRCOLAZIONE - INDICAZIONI GESTORE
  formazione pista posa guard rail e parapetti
- INTERVENTI PUNTUALI SU ATTRAVERSAMENTI
  CHIUSURE PARZIALI PORZIONI CARREGGIATA
  semaforizzazioni, segnaletica orizzontale e verticale
- INTERVENTI PUNTUALI SU STRADE URBANE O VICINALI
  SENZA RIPERCUSSIONI SULLA VIABILITA'
  posa segnaletica di indirizzamento
- INTERVENTI PUNTUALI SU PISTA ESISTENTE
  SENZA RIPERCUSSIONI SULLA VIABILITA'
  posa segnaletica di indirizzamento

LEGENDA

- Confine comunale

TIPOLOGIA INTERVENTO:

- PERCORSO NUOVO (opere principali)
- PERCORSO ESISTENTE (opere complementari: "lett. B" - segnaletica)
- PERCORSO ESISTENTE IN VIABILITA' RISERVATA (opere complementari: segnaletica)
- PERCORSO ESISTENTE IN VIABILITA' MINORE - MODERATA O DA MODERARE - (opere complementari: segnaletica)

POR FESR 2014 - 2020

ASSE IV "Sostenere la transizione verso un'economia a basse emissioni di carbonio in tutti i settori"

Priorità d'investimento 4e
"Promuovere strategie di bassa emissione di carbonio per tutti i tipi di territorio, in particolare per le aree urbane, inclusa la promozione della mobilità urbana multimodale sostenibile e di misure di adattamento finalizzate all'attenuazione delle emissioni"

Unione europea
Fondo sviluppo regionale

Obiettivo specifico 4.e.1
"Aumento della mobilità sostenibile nelle aree urbane"

Regione Lombardia

Azione IV.4.e.1.1(4.6.4. dell'Accordo di Partenariato)
"Sviluppo delle infrastrutture necessarie all'utilizzo del mezzo a basso impatto ambientale anche attraverso iniziative di charging hub"

PROGETTO AMMESSO A FINANZIAMENTO
DECRETO N. 6985 DEL 15/07/2016

Risi e Bici

PROGETTO INTEGRATO
(ALLEGATO 1 ART. 10, COMMA 3)

COMUNI DI
BINASCO, GAGGIANO, NOVIGLIO, ROSATE

ID. PROGETTO: 119424

Comune capofila	Comune proponente	Codici intervento
Comune di Binasco	Comune di Noviglio	NOV 1, NOV 2, NOV 3 NOV 4, NOV 5, NOV 6

Interventi	Progettazione
INTERVENTI COMUNE DI NOVIGLIO NOV 1, NOV 2, NOV 3, NOV 4, NOV 5, NOV 6	PROGETTO ESECUTIVO

Titolo Tavola	N.Tavola	Progettisti:
PIANO DELLA SICUREZZA NOVIGLIO	S2	MONTIERI MACCHI Architettura Mobilità sostenibile Ingegneria
Scala: 1:10.000 - 1:5.000	Data: Febbraio 2018	Arch. Valerio Montieri con Ing. Emma Macchi Cell. 3286750782 via Senato 45 20121 MILANO